Kat Planı : Nurdemir / A BLOK / KAT: 3

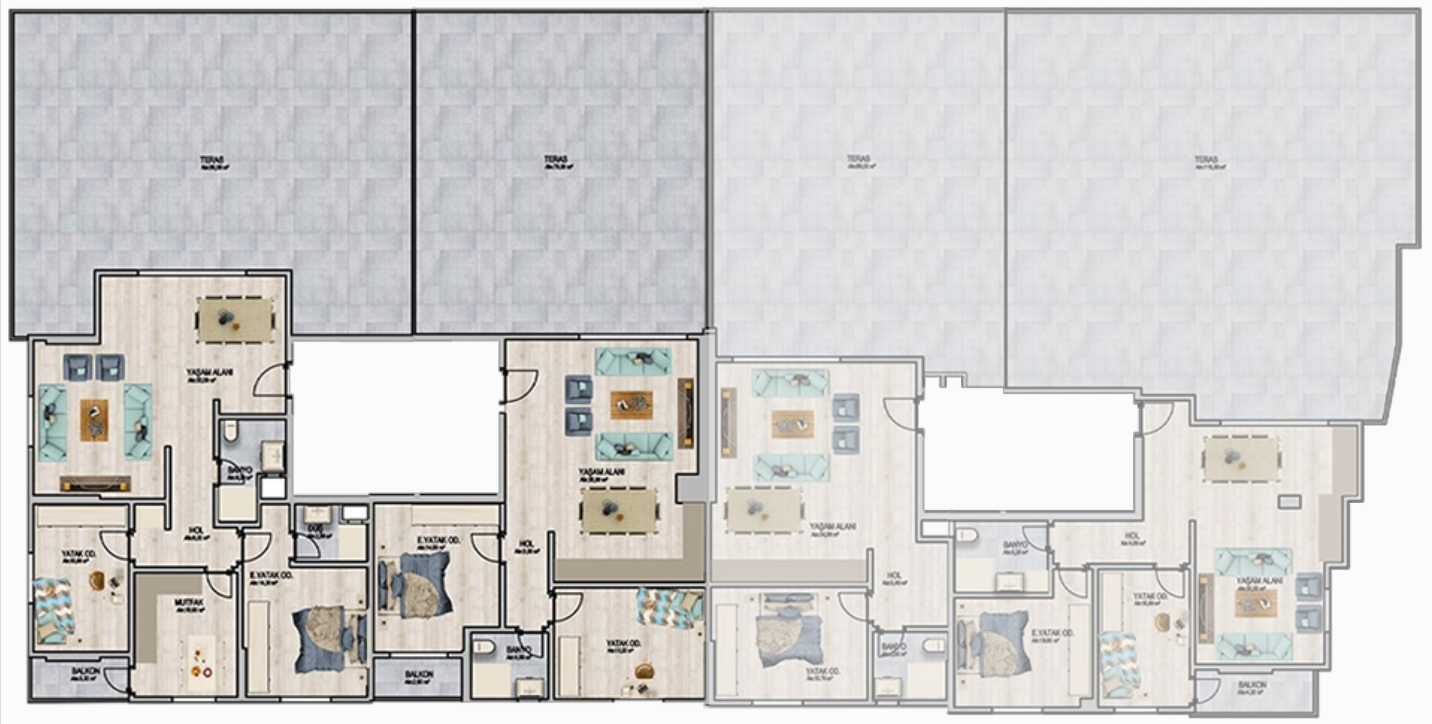

Daire Planı : Nurdemir / A BLOK / KAT: 3 / DAİRE: 10

Alan Dağılımı

#	Alan	m² Değeri
1	Salon	**30,00 m²**
2	Teras	**91,00 m²**
3	Hol	**6,00 m²**
4	Banyo	**4,20 m²**
5	Mutfak	**10,00 m²**
6	Yatak Odası	**10,80 m²**
7	Ebeveyn Yatak Odası	**14,00 m²**
8	Ebeveyn Duş	**2,80 m²**
9	Balkon	**3,30 m²**

Kat Görselleri : Nurdemir / A BLOK / KAT: 3 / DAİRE: 10

Salon

Teras

Hol

Banyo

Mutfak

Yatak Odası

Ebeveyn Yatak Odası

Ebeveyn Duş